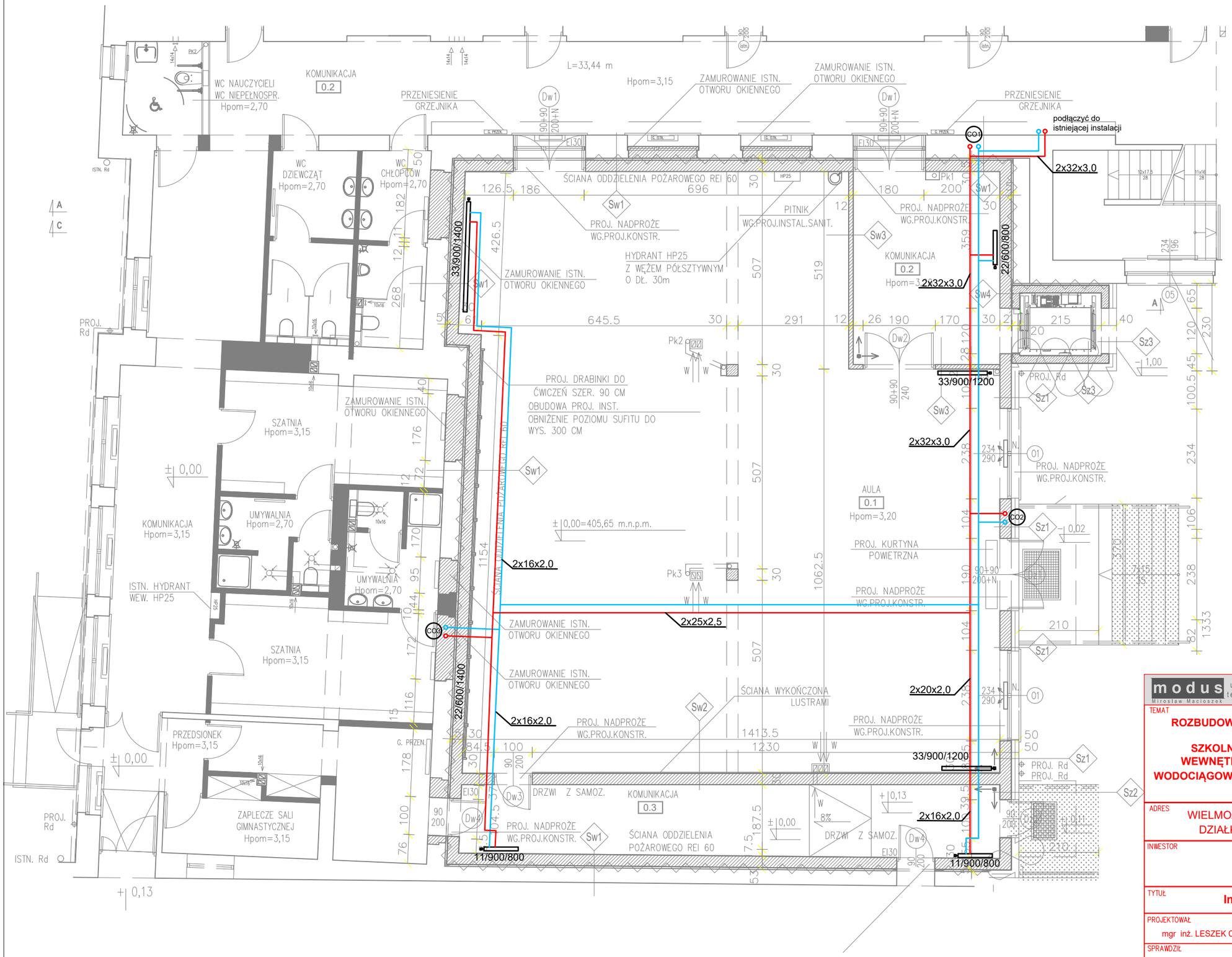



modus
Mirosław Macioszek
ul. Szlak 65/1004, 31-153 Kraków
tel/fax. + 48 12 63 11 035 e-mail: biuro@architekci-modus.pl


TEMAT

**ROZBUDOWA, PRZEBUDOWA I NADBUDOWA BUDYNKU ZESPOŁU SZKOLNO-PRZEDSZKOLNEGO Z INSTALACJAMI WEWNĘTRZNYMI ORAZ PRZEBUDOWA PRZYŁĄCZA WODOCIĄGOWEGO I KANALIZACJI SANITARNEJ W WIELMOŻY**

ADRES

WIELMOŻA UL. SZKOLNA 55, 32-045 SUŁOSZOWA,
DZIAŁKI NR: 5/3, 8/1, OBRĘB: 0004 WIELMOŻA

INWESTOR

GMINA SUŁOSZOWA
UL. KRAKOWSKA 139,
32-045 SUŁOSZOWA

TYTUŁ

**Instalacja centralnego ogrzewania**

| PROJEKTOWAŁ | UPRAWNIENIA | PODPIS |
|---|---|---|
| mgr inż. LESZEK CHMIELEWSKI | 95/2001 | |
| SPRAWDZIŁ: mgr inż. MAREK KULESZA | UPRAWNIENIA MAP/0218/POOS/09 | PODPIS |

| BRANŻA | DATA | FAZA | SKALA | NR RYSUNKU |
|---|---|---|---|---|
| SANITARNA | 08.2025 | PT | 1:100 | CO1 |

WYMIARY SPRAWDZIĆ NA BUDOWIE, W RAZIE NIEZGODNOŚCI SKONTAKTOWAĆ SIĘ Z PROJEKTANTEM
WSZYSTKIE ZMIANY UZGADNIAĆ Z PROJEKTANTEM W RAMACH NADZORU AUTORSKIEGO